

Relatório de Atividades

APAMI

1999

Petrolina – PE, Dezembro 1999

1.0 - APRESENTAÇÃO

A APAMI é uma entidade filantrópica com mais de 50 anos, que desde sua constituição é voltada à prestação de serviços de saúde e promoção social das comunidades mais carentes do sertão nordestino, através de sua rede de unidades, com:

- Maternidades Rurais;
- Casa da Criança (Creche);
- Centro de Saúde Dr. Izaias;
- Central de Diagnósticos;
- Centro de Oncologia Dr. Muccini.

Para tanto, colocamos à disposição de todos os mais diversos serviços médico-odontológicos, assistência materno-infantil, tratamento, combate e prevenção do câncer, que serão quantificados neste relatório.

A Diretoria da APAMI - Associação Petrolinense de Amparo à Maternidade e a Infância - apresenta, agora, o relatório anual que pretende ilustrar os serviços que foram executados durante o ano de 1999.

2.0 - RESUMO DAS AÇÕES NO ANO DE 1999

2.1. Cuidados com as crianças carentes

Casa da Criança

- A creche atende a 300 crianças, 50 são de berçário, de segunda a sábado, das 6h 30min às 18h;
- Escola do ensino pré-fundamental em dois turnos;
- Distribuição de 03 refeições diárias com 02 lanches nos intervalos;
- Realização de eventos nas datas comemorativas: dia das mães, São João, dia das crianças, etc;
- Atendimento médico com pediatra no consultório médico da creche;
- Realização de trabalhos junto a mães, crianças e funcionários com orientações sobre a família, higiene, prevenção de doenças e religião;

2.2. Cuidados com a Saúde

O ano de 1999 apresentou um alto índice de crescimento dos serviços de atendimento médico, odontológico, cuidados primários e laboratoriais. O quadro, em anexo, apresenta a quantificação mensal dos atendimentos realizados pela Central de Diagnóstico e os Postos de Saúde da APAMI.

O maior crescimento em relação ao ano anterior foi nos serviços especializados, tais como: ultra-sonografia, raio-X, citologia, endoscopia, colposcopia, ECG + EEG e “exame do pezinho”.

2.3. Tratamento Oncológico

A APAMI, através do Centro de Oncologia Dr. Muccini, vem realizando campanhas de prevenção do câncer; consultas aos pacientes do SUS (Sistema Único de Saúde), e tratamento quimioterápico nos seus pacientes.

O Centro atende de Segunda-feira a Sexta-feira e conta com profissional especialista em Oncologia Clínica e pessoal auxiliar médico, enfermagem e serviços gerais.

A seguir mostraremos a quantificação dos diversos serviços prestados pelo Centro:

Consultas e Procedimentos Quimioterápicos: Como se pode observar no quadro abaixo, os tratamentos de quimioterapia tiveram no ano de 1999 um crescimento de 263 % em relação ao ano de 1998.

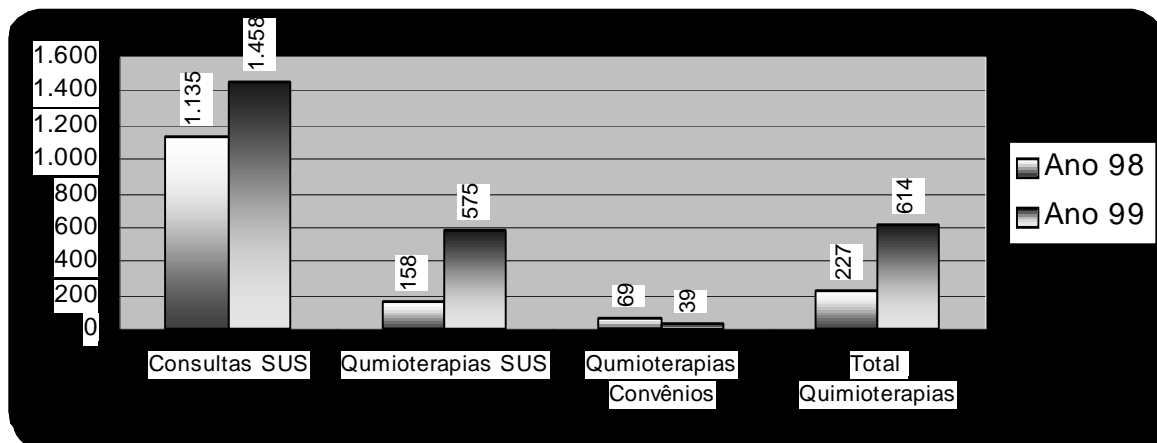

Hormonioterapias: Este sistema foi iniciado no Centro a partir do mês de março de 1999, haja visto que anteriormente a distribuição da medicação era a cargo da VIII DIRES.

No quadro abaixo apreciamos o aumento de quase 100 % na demanda deste serviço desde seu início em março, até dezembro, atingindo 451 procedimentos, neste período.

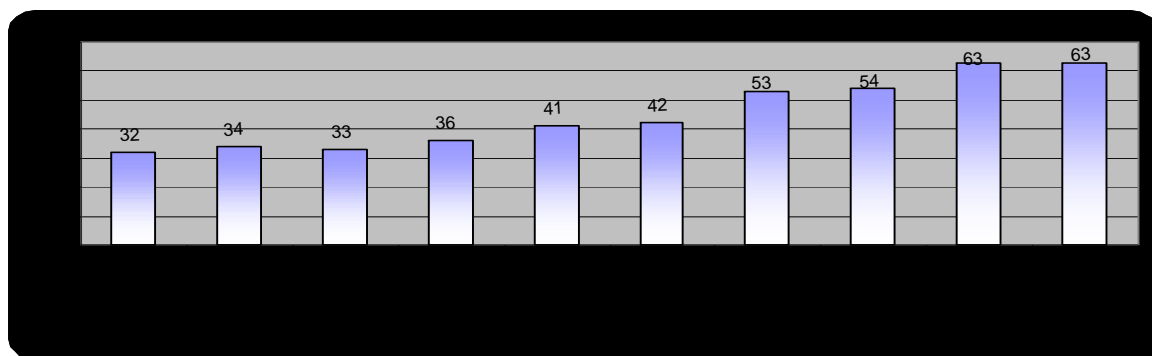

Com fins estatísticos, a seguir apresentamos dados da distribuição dos pacientes atendidos classificados em função do sexo, faixa etária e procedência e para o efeito vamos mostrar o acumulado dos anos 98 e 99.

- **Distribuição de acordo com o sexo:** Observa-se que o maior número de procedimentos foi no sexo feminino que representou no período 61,9 % (523) enquanto que os do sexo masculino foi 38,1 % (322).

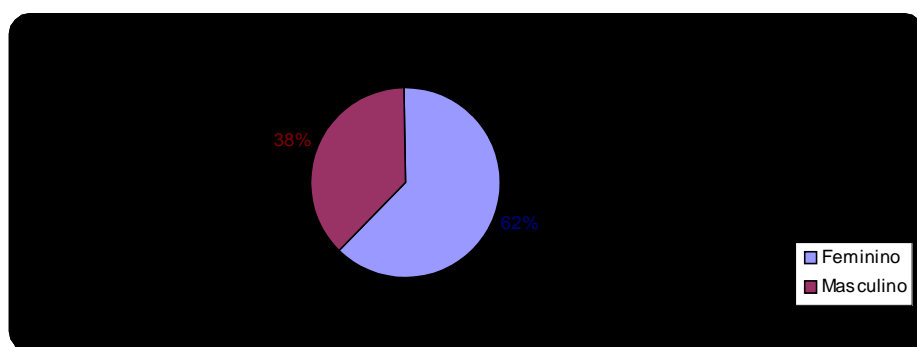

Distribuição por faixa etária: Na faixa etária de 0 – 10 anos e 11 –20 anos (crianças e adolescentes) o número de pacientes é baixo porque o Centro ainda não tem onco – pediatria; os que procuram o Centro são pacientes em tratamento e que nos intercursos apresentam efeitos colaterais das quimioterapias realizadas fora de Petrolina ou aqueles que realizam na APAMI as quimioterapias semanais programadas em clínicas do Recife, Salvador ou São Paulo.

Observa-se no quadro a seguir que a maior incidência de pacientes estão à faixa de 40 aos 70 anos.

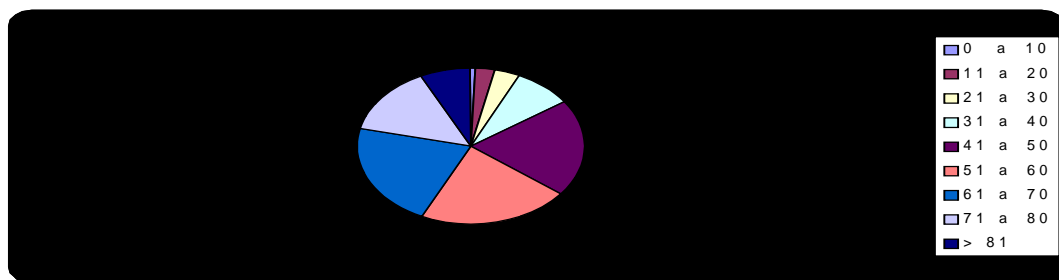

- **Distribuição pela Procedência:** Como era de esperar o maior número de pacientes atendidos é procedente de Petrolina com 59,5 e em segundo lugar a cidade de Juazeiro – BA com 10,8 %.
As estatísticas indicam que os pacientes até hoje atendidos procedem de 37 cidades de 5 estados.

O estado de maior número de pacientes atendidos no Centro de oncologia é Pernambuco com 76,33 % do total de 845 atendidos.

Distribuição por Estado

| ESTADO | N.º PACIENTES |
|--------------|---------------|
| Pernambuco | 654 |
| Bahia | 178 |
| Piauí | 07 |
| Ceará | 05 |
| Roraima | 01 |
| TOTAL | 845 |

Outros tratamentos no Centro de Oncologia, além da quimioterapia antineoplásica, são realizados:

- Hormonioterapias;
- Imunoterapia;
- Aplicação medicamentos inibidores da osteólise;
- Aplicação estimulantes de crescimento colônias granulócitos.

Além dos pacientes antes indicados atualmente no Centro se atende:

- pacientes uso de tamoxifeno;
- pacientes uso inibidores da TRH;
- pacientes uso flutamida;
- pacientes uso interferon alfa;
- pacientes uso inibidores de osteólise.

Petrolina – PE, 31 de dezembro de 1999

APAMI

Associação Petrolinense de Amparo a Maternidade e a Infância

AÇÕES DA APAMI EM 1999 NA CENTRAL DE DIAGNÓSTICO E POSTOS DE SAÚDE

| Mês | Ultrasonografia | Raio X | Cuidados Primários | Análises Clínicas | Consultas Médica | Dentista | ECG | Citologia | Endoscopia | Colposcopia | TOTAL |
|---------------|------------------------|---------------|---------------------------|--------------------------|-------------------------|-----------------|--------------|------------------|-------------------|--------------------|----------------|
| Janeiro | 427 | 496 | 2.112 | 2.951 | 510 | 1.800 | 84 | 600 | - | - | 8.980 |
| Fevereiro | 657 | 165 | 1.114 | 3.294 | 751 | 1.895 | 42 | 329 | - | - | 8.247 |
| Março | 640 | 180 | 2.733 | 2.500 | 601 | 941 | 50 | 60 | 41 | - | 7.746 |
| Abril | 612 | 193 | 2.733 | 2.500 | 517 | 841 | 82 | 349 | 56 | - | 7.883 |
| Maiο | 650 | 248 | 2.129 | 3.798 | 1.129 | 2.433 | 120 | 600 | 75 | - | 11.182 |
| Junho | 478 | 334 | 1.350 | 3.997 | 1.529 | 1.268 | 490 | 600 | 67 | - | 10.113 |
| Julho | 650 | 334 | 1.250 | 3.997 | 1.129 | 2.117 | 182 | 557 | 74 | - | 10.290 |
| Agosto | 597 | 485 | 2.662 | 4.293 | 930 | 2.630 | 441 | 419 | 120 | - | 12.577 |
| Setembro | 486 | 467 | 1.320 | 4.082 | 848 | 2.684 | 457 | 541 | 98 | - | 10.983 |
| Outubro | 405 | 406 | 3.193 | 2.759 | 1.030 | 1.887 | 187 | 222 | 51 | - | 10.140 |
| Novembro | 431 | 688 | 1.777 | 6.094 | 1.206 | 2.117 | 290 | 535 | 120 | - | 13.258 |
| Dezembro | 603 | 726 | 1.535 | 4.175 | 1.030 | 1.912 | 82 | 401 | 73 | 126 | 10.663 |
| TOTAL | 6.636 | 4.722 | 23.908 | 44.440 | 11.210 | 22.525 | 2.507 | 5.213 | 775 | 126 | 122.062 |
| Ano 98 | 5.966 | 3.089 | 30.268 | 54.700 | 12.417 | 22.576 | 1.801 | 4.242 | - | | - |